

Auftrag zur Reparaturkostenermittlung bei MobileTronic GbR

Auftraggeber:

Angaben mit * bitte unbedingt ausfüllen

Firma: _____

Vorname:* _____

Nachname:* _____

Straße:* _____

PLZ & Ort:* _____

Land (nicht Deutschland)* _____

Rufnummer:* _____

Mail-Adresse:* _____

Versenden Sie Ihr Paket

ausreichend versichert an:

MobileTronic GbR

Abt.: Technik

Auf dem Pesch 19

52249 Eschweiler

Beschreibung des Defektes:*

Gerät im Einsatz in Fahrzeug:* _____

bitte vollständige Fahrzeug- Ident- Nummer eintragen

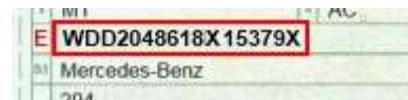

Seriennummer des
Gerätes: _____

Teilenummer des Gerätes:
Beispiel: A204 820 4125

_____ A _____

Bitte senden Sie uns nur das reine Gerät, CD's / DVD's / Kassetten / SD Karten unbedingt vordem Ausbau entfernen, senden Sie uns Navigations- Software nur ausserhalb des Gerätes mit!!!

Bitte teilen Sie uns mit, ab welcher Reparatur Summe Sie informiert werden möchten

Bitte tragen Sie "0" ein, wenn Sie in jedem Fall einen Kostenvoranschlag wünschen.*

Bitte Reparatur bis :

€

ohne Absprache ausführen

Bitte senden Sie das Reparatur Teil ausreichend versichert und frei an uns. Sobald das Gerät bei uns eintrifft wird unsere Technik aufgrund Ihrer Fehlerbeschreibung oben, das Gerät diagnostizieren. Sie erhalten in der Regel am nächsten Werktag einen Anruf oder eine Mail von uns. Nach Auftrags- Erteilung durch Sie, versenden wir das reparierte Gerät in der Regel (Nachnahme) am nächsten Werktag an die oben genannte Adresse.

Sie zahlen den Reparatur Preis inkl. Versand direkt an den Paketboten in Bar. Wenn Sie hier Nachnahme ankreuzen (wenn es schnell gehen muss). Ich wünsche die **Zahlung per Nachnahme** (nur innerhalb Deutschland möglich)

Auftrag zur Reparaturkostenermittlung bei MobileTronic GbR

Sie zahlen per Vorkasse, nach unserer Mitteilung der Kosten per Mail auf unser Konto (alle benötigten Informationen werden wir Ihnen in der Mail mitteilen), wir versenden nach Eingang der Zahlung auf unserem Konto, wenn Sie hier Vorkasse ankreuzen. Ich wünsche die **Zahlung per Vorkasse**

Je nach Defekt müssen wir Teile bestellen, um den Reparatur Aufwand zu ermitteln. Möchten Sie die Reparatur dann nicht beauftragen, berechnen wir eine faire Pauschale von 59 € - 89 € (je nach Aufwand) zzgl. Versand Kosten und senden Ihnen das Teil, ausreichend versichert unrepariert zurück.

Bitte beachten, wenn Sie einen förmlichen Kostenvoranschlag für Versicherung oder Nachweis bei anderen Stellen benötigen, berechnen wir mit 15% der Reparatur Kosten, welche wir bei späterem Auftrag zu 100% verrechnen.

Ich benötige einen Kostenvoranschlag:

Sie möchten uns weitere Mitteilungen geben:

Ort: _____ Datum: _____ Auftraggeber: _____

Von MobileTronic zur weiteren Bearbeitung:

Angenommen durch: _____ Eingang der Sendung: _____

Kunde Informieren:

Per Mail:

Per Telefon:

Zustand Paket bei Eingang: _____

Zustand nach optischer Prüfung Teile: _____

Ausgang der Sendung: _____

Verantwortlicher Techniker: _____